

Limite amministrativo Comune di Follina

SISTEMA RESIDENZIALE

- Art. 22 Z.T.O. A centro storico
- Art. 23 Z.T.O. B1 borghetti
- Art. 24 Z.T.O. B2 residenziale di mantenimento
- Art. 25 Z.T.O. C1 residenziale di completamento
- Art. 26 Z.T.O. C2 di espansione ineditata
- Art. 27 Z.T.O. C3 di riconversione

SISTEMA PRODUTTIVO

- Art. 29 Z.T.O. D1 produttiva di mantenimento
- Art. 30 Z.T.O. D2 produttiva di completamento
- Art. 31 Z.T.O. D3 produttiva di espansione

SISTEMA AMBIENTALE

- Art. 36 E1 Z.T.O. E1 ambientale
- Art. 37 E2 Z.T.O. E2 agricolo-ambientale
- Art. 38 E3 Z.T.O. E3 agricolo-produttiva
- Art. 39 E4 Z.T.O. E4 agricola ad elevato frazionamento fondiario
- Art. 40 E5 Z.T.O. E5 nucleo residenziale in ambito agricolo
- Art. 40 Lotto puntuale di nuova edificazione in Z.T.O. E5
- Art. 41 Verde privato

SISTEMA DEI SERVIZI

- Art. 48 Z.T.O. Fa - aree per l'istruzione
- Art. 49 Z.T.O. Fb - aree per attrezzature di interesse comune
- Art. 50 Z.T.O. Fc - aree attrezzate a parco, gioco e sport
- Art. 51 Z.T.O. Fd - aree per parcheggio

STRUMENTI DI ATTUAZIONE

- Art. 11 Piano Urbanistico Attuativo (PUA) vigente
- Art. 11 Piano Urbanistico Attuativo (PUA) scaduto
- Art. 11 Obbligo Piano Urbanistico Attuativo (PUA)

AMBITI DI TUTELA FLUVIALE

- Art. 57 Vincolo paesaggistico D.Lgs. 42/2004 corsi d'acqua (Art. 142, lett. c) - ex L. 431/1985
- Art. 65 Fascia di rispetto idraulica - RD 368/1904 e RD 523/1904
- Art. 65 Fascia di tutela idraulica - LR 11/2004 (Art. 41)
- Art. 33 SCHEDA C Insediamenti vetero-produttivi e dell'archeologia industriale

OPERE PUNTUALI RELATIVE AI CORSI D'ACQUA

- Art. 65 Opera trasversale
- Art. 65 Opera longitudinale
- Art. 65 Derivazione
- Art. 65 Iniezione
- Art. 65 Manufatti puntuali

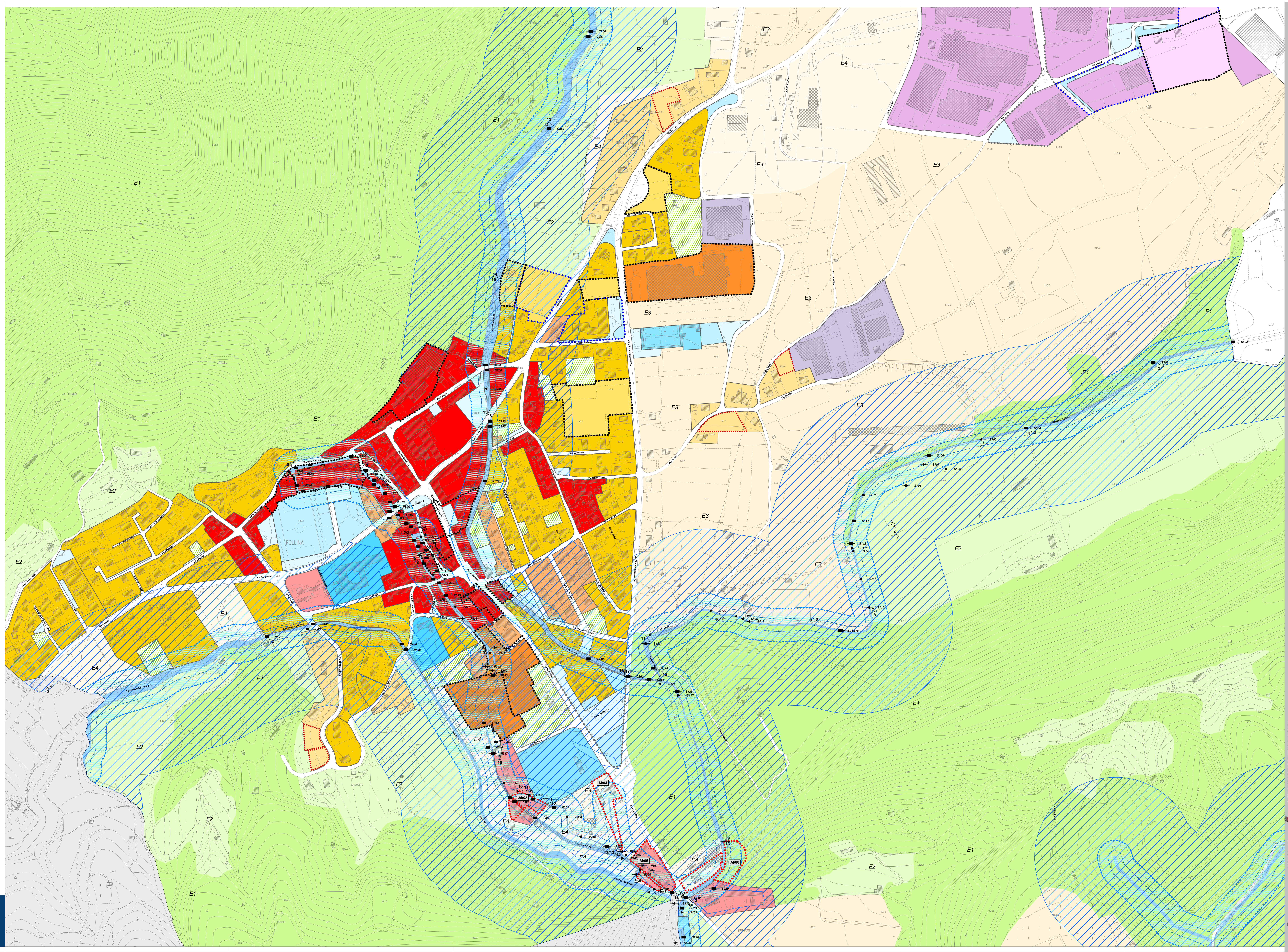

legenda

Gruppo di valutazione
 Provincia di Udine
 Ufficio Urbanistica
 Ufficio Urbanistica

Progettisti
 Università della Giurisprudenza
 Università del Friuli Venezia Giulia
 Università degli Studi di Udine

Il Sindaco
 Prof. Bruno Turin
 L'Assessore all'Urbanistica
 Il Responsabile Area Tecnica
 Arch. Roberto Salsani
 Il Segretario Comunale
 Dott. Francesco Spina

Adattato con D.C.C. n. 4 del 20/03/2014

Approvato con D.C.C. n. 36 del 21/12/2015

PI 2014 COMUNE DI FOLLINA

Piano degli interventi - PI n. 1
 Piano Regolatore Comunale LR 11/2004

Ambiti di tutela fluviale
 FOLLINA

TAV. 6.1
 Elaborato 17
 scala 1: 2.000