Limite amministrativo Comune di Follina

Perimetro di zona territoriale omogenea (ZTO)

VINCOLI

Art. 57 — Vincolo paesaggistico D.Lgs 42/2004 zona collinare e montana (D.M. 10/08/1968) - ex L. 1497/39

Art. 57 — Vincolo paesaggistico D.Lgs 42/2004 corsi d'acqua (Art. 142, lett. c) - ex L. 431/1985

Art. 57 — Vincolo paesaggistico D.Lgs 42/2004 zone boscate (Art. 142, lett. g) - ex L. 431/1985

Art. 57 — Vincolo paesaggistico D.Lgs 42/2004 zone gravate da usi civici (Art. 142, lett. h)

Art. 58 — Edificio vincolato D.Lgs 42/2004 (Art. 10) - ex L. 1089/39

Art. 58 — Contesto figurativo di complesso monumentale o di Villa Veneta

Art. 59 — Sito di Importanza Comunitaria - SIC IT3240030 "Grave del Piave - Fiume Soligo - Fosso di Negrisia"

Art. 59 — Zona di Protezione Speciale - ZPS IT3240024 "Dorsale prealpina tra Valdobbiadene e Serravalle"

Art. 60 — Ambito naturalistico di livello regionale - PTRC

Art. 61 — Vincolo sismico O.P.C.M. 3274/2003 (classe 2) - Intero territorio comunale

Art. 44 — Strada Romana

Art. 44 — Corridoio ecologico principale

Art. 44 — Corridoio ecologico secondario

Art. 63 — Prato stabile

Art. 63 — Vincolo idrogeologico-forestale - RD 3267/1923

Art. 63 — Vincolo di destinazione forestale

Art. 64 — Sito areale a rischio archeologico

Art. 64 — Sito puntuale a rischio archeologico

Art. 65 — Fascia di rispetto idraulica - RD 368/1904 e RD 523/1904

Art. 65 — Fascia di tutela idraulica - LR 11/2004 (Art. 41)

Art. 66 — Fascia di rispetto stradale

Art. 35 — Allevamento zootecnico

Art. 67 — Elettrodotto

Art. 67 — Depuratore

Art. 67 — Pozzo o sorgente di prelievo per uso idropotabile

Art. 68 — Cimitero

Art. 69 — Impianto di comunicazione ad uso pubblico

Fascia di rispetto

TIPO VINCOLO
- Art. 35 a - Allevamento (distanza tra allevamento e residence sparse)
- Art. 66 s - Stradale
- Art. 67 e - Elettrodotto
- Art. 67 p - Pozzo o sorgente di prelievo per uso idropotabile
- Art. 67 d - Depuratore
- Art. 68 c - Cimitero
- Art. 69 t - Impianto di comunicazione ad uso pubblico

legenda

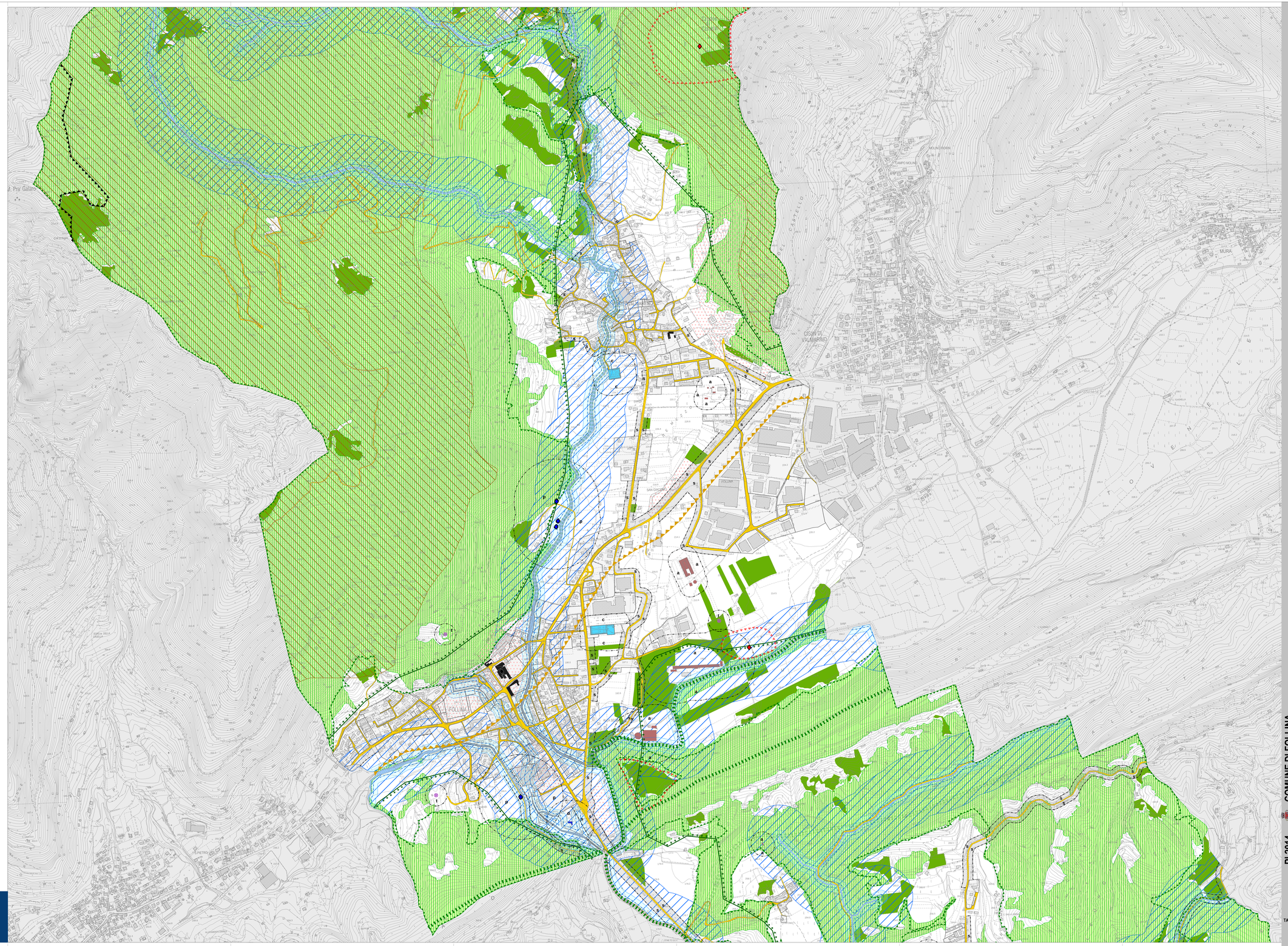

Progettisti
Ing. Alessandro Dorigo
Urbanista Daniela Rallo

Contributi specialistici
Ingegnere Elettra Lowenthal
Ingegnere Giorgio Bertolaso
Dott. For. Giovanni Terranova
Dott. Geol. Giovanni Pellegrini
Urbanista Fabio Vanin

Il Segretario Comunale
Dott. Francesco Scala

Il Sindaco
Dott. Ing. Luca Dorin
L'Assessore all'Urbanistica
Pietro De Carlo
Il Responsabile Area Tecnica
Ing. Alessandro Dorigo
Il Segretario Comunale
Dott. Francesco Scala

Adottato con D.C.C. n. 4 del 20/03/2014

Approvato con D.C.C. n. 36 del 21/12/2015

Approvato con D.C.C. n. 36 del 21/12/2015

PI 2014 **COMUNE DI FOLLINA**

Piano degli Interventi - PI n. 1
Piano Regolatore Comunale LR 11/2004

Intero Territorio Comunale
VINCOLI CENTRO

TAV. **2.2**

Elaborato 05
scala 1: 5 000