

- Linea amministrativa Comune di Follina
- SISTEMA RESIDENZIALE E DEI SERVIZI**
- Art. 22 Z.T.O. A centro storico
 - Art. 23 Z.T.O. B1 borgheggi
 - Art. 24 Z.T.O. B2 residenziale di mantenimento
 - Art. 25 Z.T.O. C1 residenziale di completamento
 - Art. 26 Z.T.O. C2 di espansione ineditata
 - Art. 27 Z.T.O. C3 di ricomposizione
 - Art. 27 Z.T.O. F - area per servizi
- SISTEMA PRODUTTIVO**
- Art. 29 Z.T.O. D1 produttiva di mantenimento
 - Art. 30 Z.T.O. D2 produttiva di completamento
 - Art. 31 Z.T.O. D3 produttiva di espansione
- SISTEMA AMBIENTALE**
- Art. 36 Z.T.O. E1 ambientale
 - Art. 37 Z.T.O. E2 agricolo-ambientale
 - Art. 38 Z.T.O. E3 agricolo-produttiva
 - Art. 39 Z.T.O. E4 agricola ad elevato trazione fondario
 - Art. 40 Z.T.O. E5 nucleo residenziale in ambito agricolo
 - Art. 40 Lotto puntuale di nuova edificazione in Z.T.O. E5
 - Art. 41 Verde privato
 - Art. 45 Cono visuale principale
 - Art. 45 Cono visuale secondario
- SISTEMA DELLA MOBILITÀ**
- Art. 53 Viabilità di progetto - tracciato indicativo
 - Art. 53 Percorso ciclo-pedonale o sentiero
 - Art. 53 Viabilità rurale e silvo-pastorale
 - Art. 54 Centro abitato - Codice della Strada D.Lgs. 285/1992
- STRUMENTI DI ATTUAZIONE**
- Art. 11 Piano Urbanistico Attuativo (PUA) vigente
 - Art. 11 Piano Urbanistico Attuativo (PUA) scaduto
 - Art. 11 Obbligo Piano Urbanistico Attuativo (PUA)
 - Art. 18 Edificio oggetto di credito edilizio (CRE)
- SCHEDATURE**
- Art. 14 SCHEDA A Edificio di interesse in centro storico
 - Art. 15 SCHEDA B Edificio di interesse storico in zona agricola - Numero storico
 - Art. 31 SCHEDA C Insediamenti vetero-produttivi e dell'archeologia industriale
 - Art. 32 SCHEDA D Attività produttiva in zona impropria
 - Attività produttiva da contenitori di tipo A
 - Attività produttiva da contenitori di tipo B
 - Attività produttiva da botecche
 - ▲ Attività produttiva da trattorie
 - Art. 42 SCHEDA E Edificio non funzionale alla conduzione del fondo
 - Art. 35 SCHEDA F Allevamento zootecnico - Numero storico
- VINCOLI**
- Art. 57 Vincolo paesaggistico D.Lgs. 42/2004 zona collinare e montana (D.M. 10/09/1966) - ex L. 1497/39
 - Art. 57 Vincolo paesaggistico D.Lgs. 42/2004 corsi d'acqua (Art. 142, lett. c) - ex L. 431/1985
 - Art. 57 Vincolo paesaggistico D.Lgs. 42/2004 zone gravate da usi civili (Art. 142, lett. h)
 - Art. 58 Edificio vincolato D.Lgs. 42/2004 (Art. 10) - ex L. 1089/39
 - Art. 63 Vincolo idrogeologico-forestale e di destinazione forestale - RD 3267/1923
 - Art. 64 Sito puntuale a rischio archeologico
 - Art. 64 Sito areale a rischio archeologico
- FASCE DI RISPETTO**
- Art. 65 Fascia di rispetto idraulica - RD 369/1904 e RD 523/1904
 - Art. 65 Fascia di tutela idraulica - LR 11/2004 (Art. 41)
 - Art. 66 Fascia di rispetto stradale
 - Art. 67 Elettrodotto
 - Art. 67 Pozzo o sorgente di prelievo per uso idropotabile
 - Art. 67 Depuratore
 - Art. 68 Cimentero
 - Art. 69 Impianto di comunicazione ad uso pubblico
- FASCIA DI RISPETTO TIPO VIUCOLO**
- Art. 35 a - Allevamento (distanza tra allevamento e residenza sparso)
 - Art. 65 a - Elettrodotto
 - Art. 67 b - Pozzo o sorgente di prelievo per uso idropotabile
 - Art. 67 c - Depuratore
 - Art. 68 c - Cimentero
 - Art. 69 b - Impianto di comunicazione ad uso pubblico

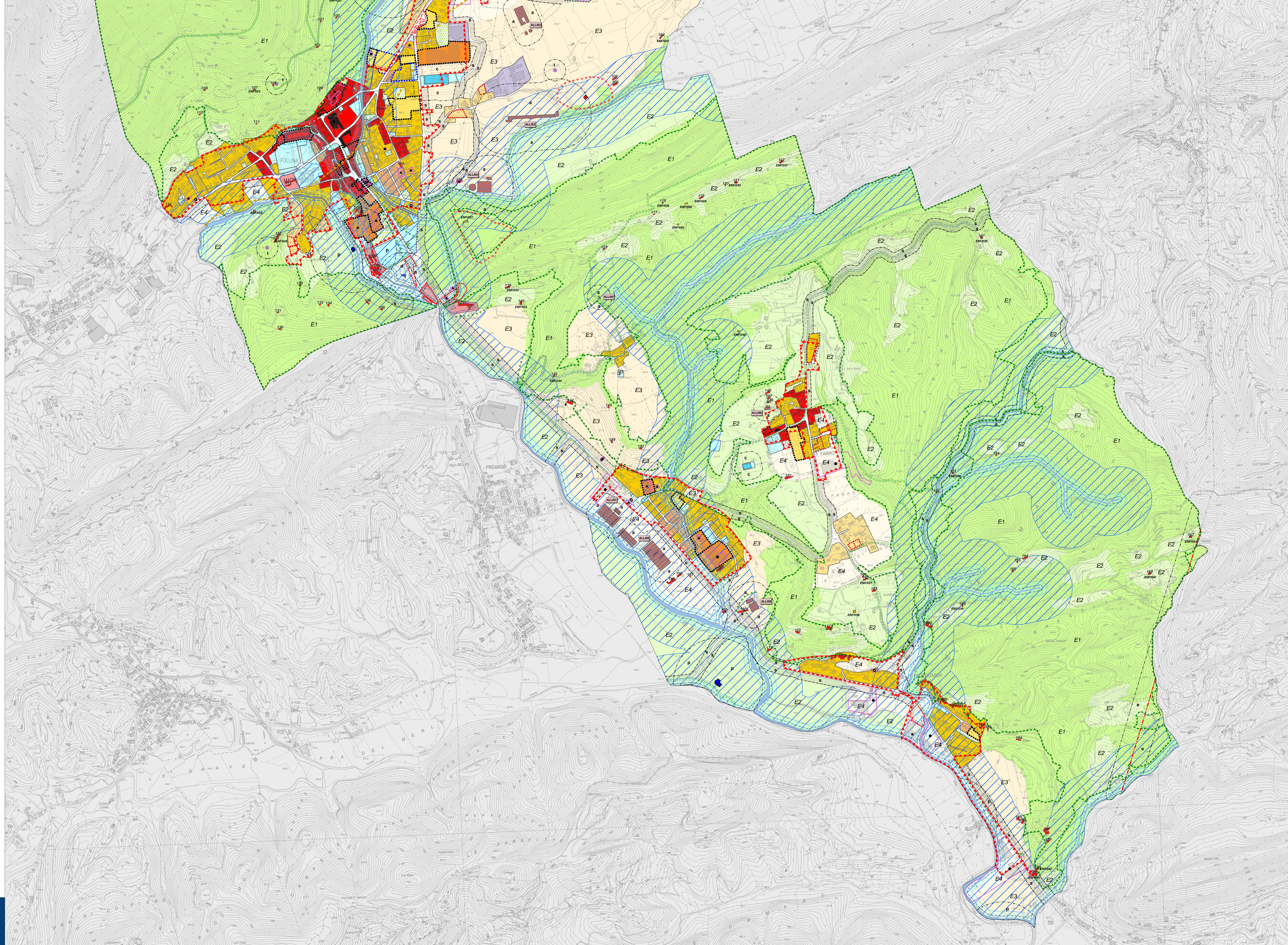

legenda