

- SISTEMA RESIDENZIALE**
- Art. 22 Z.T.O. A centro storico
 - Art. 23 Z.T.O. B1 borghetti
 - Art. 24 Z.T.O. B2 residenziale di mantenimento
 - Art. 25 Z.T.O. C1 residenziale di completamento
 - Art. 25 Lotto puntuale di nuova edificazione in Z.T.O. C1
 - Art. 26 Z.T.O. C2 di espansione infedificata
 - Art. 27 Z.T.O. C3 di riconversione

- SISTEMA PRODUTTIVO**
- Art. 29 Z.T.O. D1 produttiva di mantenimento
 - Art. 30 Z.T.O. D2 produttiva di completamento
 - Art. 31 Z.T.O. D3 produttiva di espansione

- SISTEMA AMBIENTALE**
- Art. 36 Z.T.O. E1 ambientale
 - Art. 37 Z.T.O. E2 agricolo-ambientale
 - Art. 38 Z.T.O. E3 agricolo-produttiva
 - Art. 39 Z.T.O. E4 agricola ad elevato frazionamento fondiario
 - Art. 40 Z.T.O. E5 nucleo residenziale in ambito agricolo
 - Art. 40 Lotto puntuale di nuova edificazione in Z.T.O. E5
 - Art. 41 Verde privato
 - Art. 45 Cono visuale principale
 - Art. 45 Cono visuale secondario

- SISTEMA DEI SERVIZI**
- Art. 48 Z.T.O. Fa - aree per l'istruzione
 - Art. 49 Z.T.O. Fb - aree per attrezzature di interesse comune
 - Art. 50 Z.T.O. Fc - aree attrezzate a parco, gioco e sport
 - Art. 51 Z.T.O. Fd - aree per parcheggio

- SISTEMA DELLA MOBILITÀ**
- Art. 53 Viabilità di progetto - tracciato indicativo
 - Art. 54 Centro abitato - Codice della Strada D.Lgs 285/1992

- STRUMENTI DI ATTUAZIONE**
- Art. 11 Piano Urbanistico Attuativo (PUA) vigente
 - Art. 11 Piano Urbanistico Attuativo (PUA) scaduto
 - Art. 11 Obbligo Piano Urbanistico Attuativo (PUA)
 - Art. 18 Edificio oggetto di credito edilizio (CRE)

- SCHEDATURE**
- Art. 14 SCHEDA A Edificio di interesse in centro storico
 - Art. 15 SCHEDA B Edificio di interesse storico in zona agricola
 - Art. 33 SCHEDA C Insediamenti vetero-produttivi e dell'archeologia industriale
 - Art. 32 SCHEDA D Attività produttiva in zona impropria
 - Art. 42 SCHEDA E Edificio non funzionale alla conduzione del fondo
 - Art. 35 SCHEDA F Allevamento zootecnico

- VINCOU**
- Art. 57 Vincolo paesaggistico D.Lgs 42/2004 zona collinare e montana (D.M. 10/08/1968) - ex L. 1497/39
 - Art. 57 Vincolo paesaggistico D.Lgs 42/2004 corsi d'acqua (Art. 142, lett. c) - ex L. 431/1985
 - Art. 57 Vincolo paesaggistico D.Lgs 42/2004 zone gravate da usi civili (Art. 142, lett. h)
 - Art. 58 Edificio vincolato D.Lgs 42/2004 (Art. 10) - ex L. 1089/39
 - Art. 63 Vincolo idrogeologico-forestale - RD 3267/1923
 - Art. 64 Sito puntuale a rischio archeologico
 - Art. 64 Sito areale a rischio archeologico

- FASCE DI RISPETTO**
- Art. 65 Fascia di rispetto idraulica - RD 368/1904 e RD 523/1904
 - Art. 65 Fascia di tutela idraulica - LR 11/2004 (Art. 41)
 - Art. 66 Fascia di rispetto stradale
 - Art. 67 Elettrodotto
 - Art. 67 Pozzo o sorgente di prelievo per uso idropotabile
 - Art. 67 Depuratore
 - Art. 68 Cimitero
 - Art. 69 Impianto di comunicazione ad uso pubblico

- TIPO VINCOLO**
- Art. 35 a - Allevamento (distanza tra allevamento e residenze sparse)
 - Art. 36 s - Stradale
 - Art. 67 e - Elettrodotto
 - Art. 67 p - Pozzo o sorgente di prelievo per uso idropotabile
 - Art. 67 d - Depuratore
 - Art. 68 c - Cimitero
 - Art. 69 t - Impianto di comunicazione ad uso pubblico

legenda

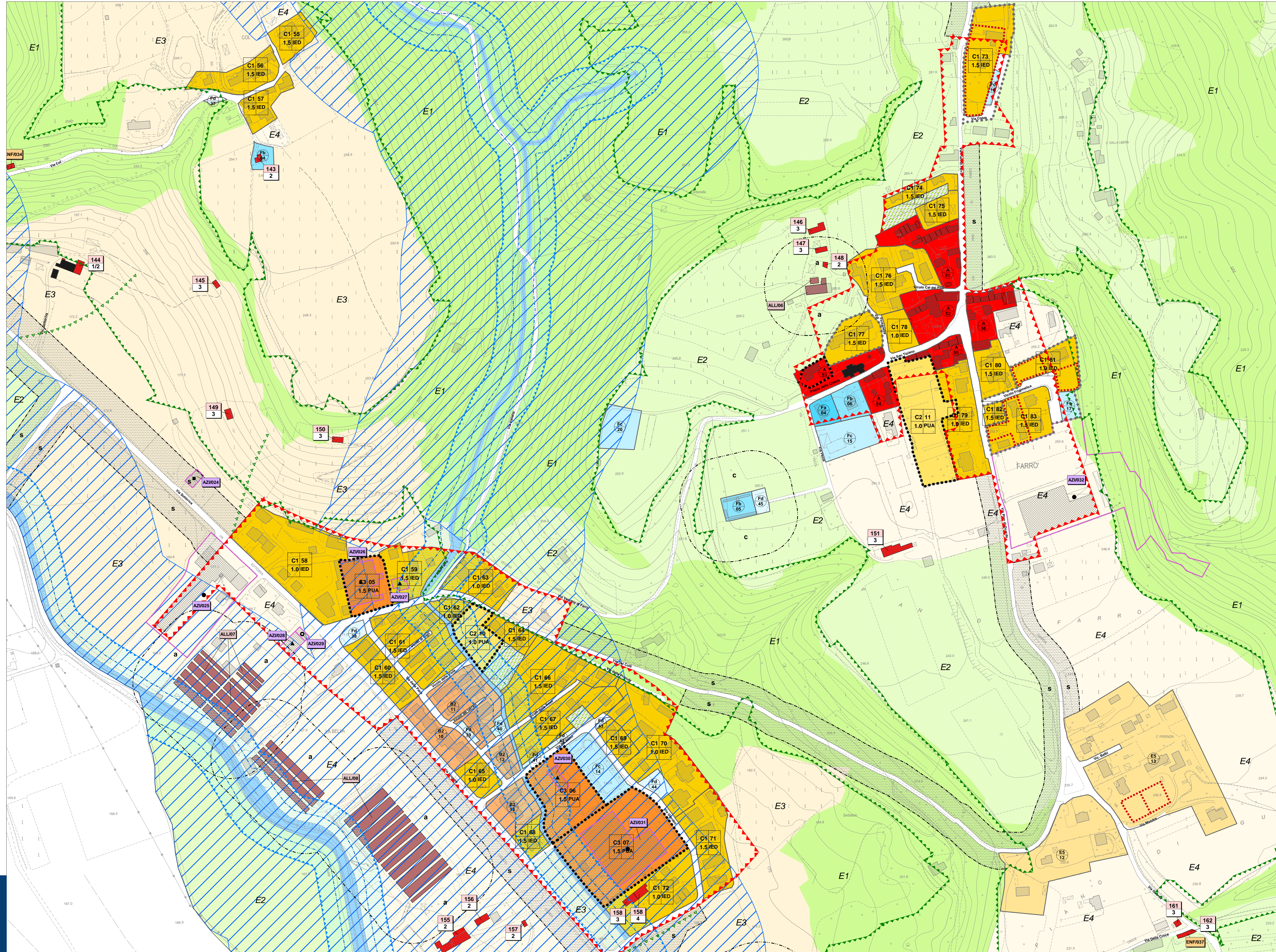

PI 2014 COMUNE DI FOLLINA

Piano degli interventi - PI n. 1
 Piano Regolatore Comunale, LR 11/2004

Zone significative
COL, FARRÒ, LA BELLA

Adottato con D.C.C. n. 4 del 20/03/2014
 Approvato con D.C.C. n. ... del ...

Approvato con D.C.C. n. 36 del 21/12/2015

Gruppo di valutazione
 Ingegnere Erika Loventini
 Urbanista Giovanni Piccolo
 Urbanista Giovanni Piccolo

Contributi specialistici
 Urbanista Laura Gallo
 Urbanista Laura Gallo
 Ingegnere Lino Pavesi
 Dott. Francesco Trentaroli

Progettisti
 Università Gabriele Girometta
 Università Daniele Rallo
 Università Fabio Vaini

Il Sindaco
 Prof. Renato Tassin
 Il Segretario Comunale
 Dott. Francesco Spasola

Il Responsabile Area tecnica
 Simone Corazzini (03/03/2014)
 Architetto Stefano Comotto

PI 2014 COMUNE DI FOLLINA

TAV. 43
 Elaborato 12
 scala 1:2.000