PROTEZIONE CIVILE
Presidenza del Consiglio dei Ministri
Dipartimento della Protezione Civile

REGIONE DEL VENETO

CONFERENZA DELLE REGIONI E DELLE PROVINCE AUTONOME

Attuazione dell'articolo 11 della legge 24 giugno 2009, n. 77

MICROZONAZIONE SISMICA

Carta delle Microzone Omogenee in prospettiva sismica

scala 1:10.000

Regione del Veneto

Comune di Follina

Regione	Soggetto realizzatore	Data
		Approvato con DCC n. 36 del 21/12/2015

Legenda

Zone stabili suscettibili di amplificazioni locali

2001 Zona 1

p.c.
- Materiali granulari addensati a tessitura ghiaioso sabbiosa
- Ghiaie calcaree e/o materiale fluvio-glaciale
- S Substrato calcareo

30m

2002 Zona 2

p.c.
- Materiali alluvionali a tessitura prevalentemente limoso-argillosa
- Ghiaie in matrice limoso-argillosa-sabbiosa
- Ghiaie calcaree e/o materiale fluvio-glaciale
- S Substrato calcareo-marnoso

30m

2003 Zona 3

p.c.
- Materiali alluvionali a tessitura prevalentemente limoso-argillosa
- Marne alterate
- S Substrato calcareo-marnoso

30m

Zone suscettibili di instabilità

3045 Instabilità di versante: non definita

Faglie attive e capaci

Faglia inversa attiva (presunta)

Faglia trascorrente/obliqua (presunta)

Forme di superficie e sepolte

Conoide alluvionale

Cresta
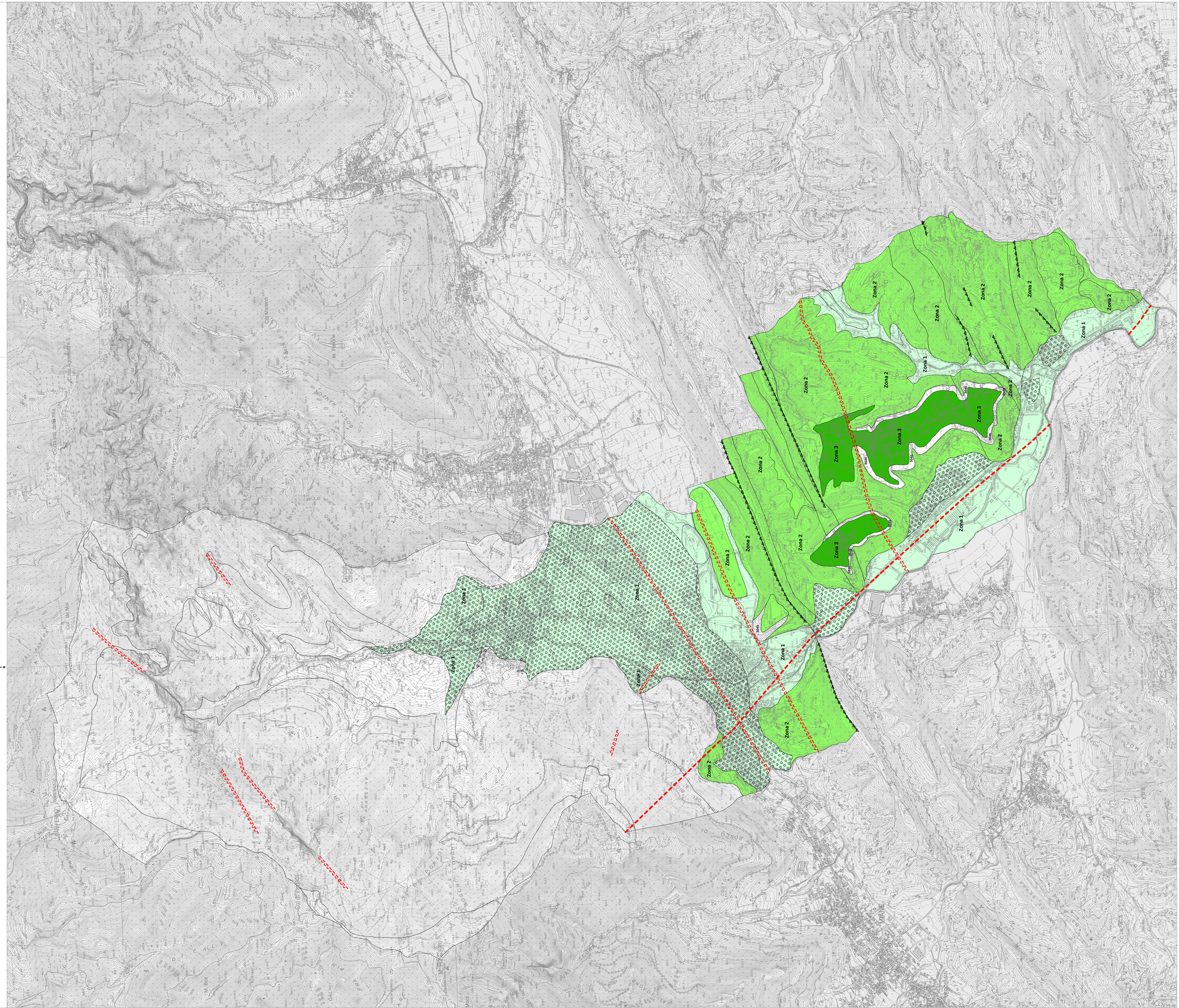
0 200 400 metri