

- SISTEMA RESIDENZIALE E DEI SERVIZI**
- Art. 22 Z.T.O. A centro storico
 - Art. 23 Z.T.O. B1 borghetti
 - Art. 24 Z.T.O. B2 residenziale di mantenimento
 - Art. 25 Z.T.O. C1 residenziale di completamento
 - Art. 26 Z.T.O. C2 di espansione inediticata
 - Art. 27 Z.T.O. C3 di ricomersione
 - Art. 47 Z.T.O. F - area per servizi
- SISTEMA PRODUTTIVO**
- Art. 29 Z.T.O. D1 produttiva di mantenimento
 - Art. 30 Z.T.O. D2 produttiva di completamento
 - Art. 31 Z.T.O. D3 produttiva di espansione
- SISTEMA AMBIENTALE**
- Art. 36 Z.T.O. E1 ambientale
 - Art. 37 Z.T.O. E2 agricolo-ambientale
 - Art. 38 Z.T.O. E3 agricolo-produttiva
 - Art. 39 Z.T.O. E4 agricola ad elevato trazione fondario
 - Art. 40 Z.T.O. E5 nucleo residenziale in ambito agricolo
 - Art. 41 Lotta puntuale di nuova edificazione in Z.T.O. E5
 - Art. 41 Verde privato
 - Art. 45 Cono visuale principale
 - Art. 45 Cono visuale secondario
- SISTEMA DELLA MOBILITÀ**
- Art. 53 Viabilità di progetto - tracciato indicativo
 - Art. 53 Percorso ciclo-pedonale o sentiero
 - Art. 53 Viabilità rurale e silvo-pastorale
 - Art. 54 Centro abitato - Codice della Strada D.Lgs. 285/1992
- STRUMENTI DI ATTUAZIONE**
- Art. 11 Piano Urbanistico Attuativo (PUA) vigente
 - Art. 11 Piano Urbanistico Attuativo (PUA) scaduto
 - Art. 11 Obbligo Piano Urbanistico Attuativo (PUA)
 - Art. 18 Edificio oggetto di credito edilizio (CRE)
- SCHEDATURE**
- Art. 14 SCHEDA A Edificio di interesse in centro storico
 - Art. 15 SCHEDA B Edificio di interesse storico in zona agricola
 - Art. 15 SCHEDA C Insediamenti vetero-produttivi e dell'archeologia industriale
 - Art. 32 SCHEDA D Attività produttiva in zona impropria
 - Art. 42 SCHEDA E Edificio non funzionale alla conduzione del fondo
 - Art. 35 SCHEDA F Allevamento zootecnico
- VINCOLI**
- Art. 57 Vincolo paesaggistico D.Lgs. 42/2004 zona collinare e montana (D.M. 10/09/1996) - ex L. 1497/39
 - Art. 57 Vincolo paesaggistico D.Lgs. 42/2004 corsi d'acqua (Art. 142, lett. c) - ex L. 431/1985
 - Art. 57 Vincolo paesaggistico D.Lgs. 42/2004 zone gravate da usi civici (Art. 142, lett. h)
 - Art. 58 Edificio vincolato D.Lgs. 42/2004 (Art. 10) - ex L. 1089/39
 - Art. 63 Vincolo idrogeologico-forestale e di destinazione forestale - RD 3267/1923
 - Art. 64 Sito puntuale a rischio archeologico
 - Art. 64 Sito areale a rischio archeologico
- FASCE DI RISPETTO**
- Art. 65 Fascia di rispetto idraulica - RD 366/1904 e RD 523/1904
 - Art. 65 Fascia di tutela idraulica - LR 11/2004 (Art. 41)
 - Art. 66 Fascia di rispetto stradale
 - Art. 67 Eletrodoto
 - Art. 67 Pozzo o sorgente di prelievo per uso idropotabile
 - Art. 67 Depuratore
 - Art. 68 Cimitero
 - Art. 69 Impianto di comunicazione ad uso pubblico
- TITO VINCILO**
- Art. 35 - Allevamento (distanza tra allevamento e residenza aperto)
 - Art. 36 - Cimitero
 - Art. 37 - Pozzo o sorgente di prelievo per uso idropotabile
 - Art. 38 - Depuratore
 - Art. 39 - Cimitero
 - Art. 39 - Impianto di comunicazione ad uso pubblico

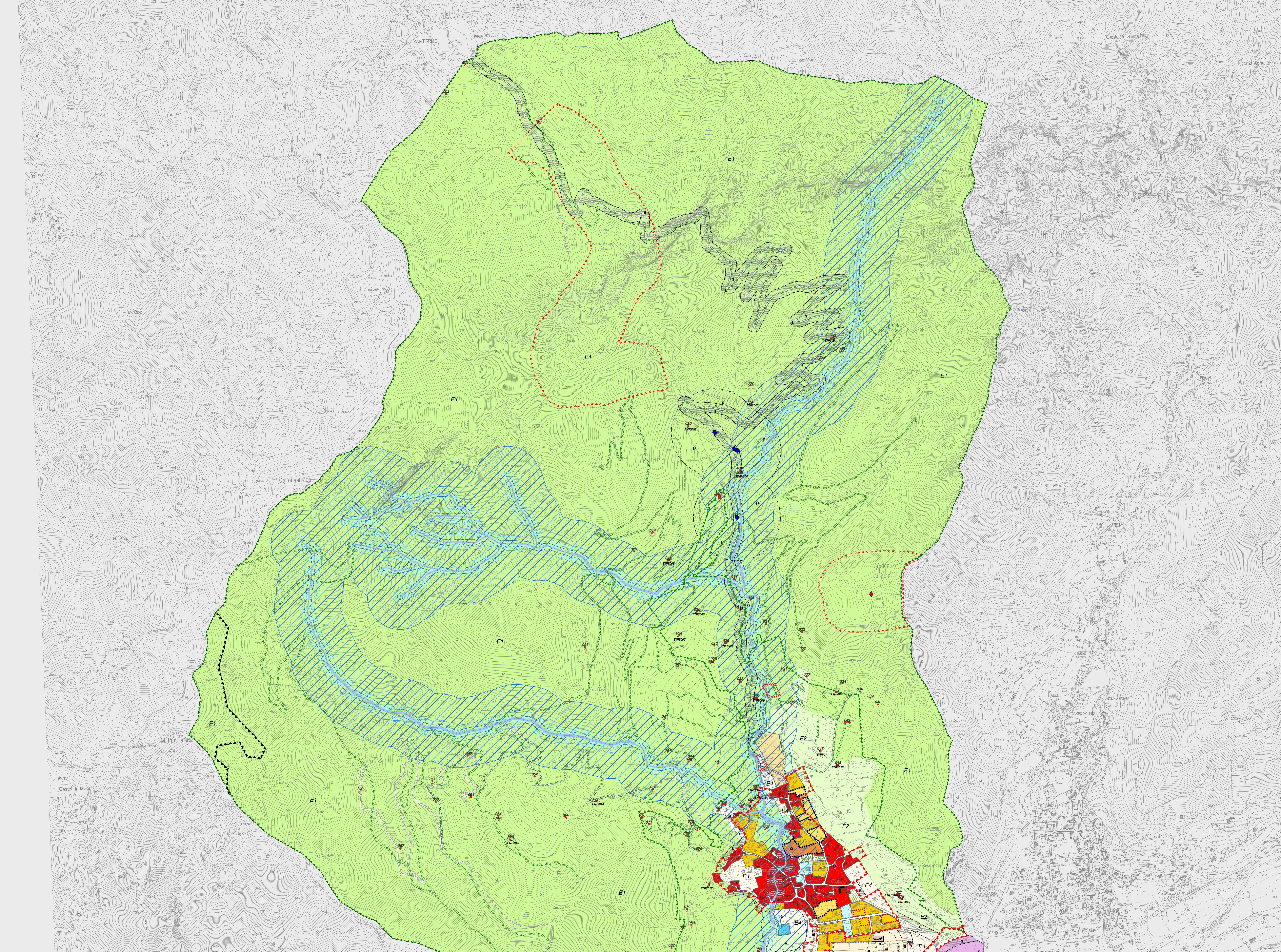

legenda

PI 2014 COMUNE DI FOLLINA

Piano degli interventi - PI n. 1
 Piano Regolatore Comunale LR 11/2004
 Intero Territorio Comunale
ZONING NORD

TAV. **1.1**
 Elaborato 01
 scala 1:5.000

Approvato con D.C.C. n. 36 del 21/12/2015

Gruppo di valutazione
 Ing. Roberto Laverda
 Ing. Roberto Laverda
 Ing. Roberto Laverda

Progettisti
 Università del Friuli Venezia Giulia
 Università del Friuli Venezia Giulia
 Università del Friuli Venezia Giulia

Conferenti specializzati
 Ing. Roberto Laverda
 Ing. Roberto Laverda
 Ing. Roberto Laverda
 Dott. Francesco Spada