









-  Limite amministrativo Comune di Follina
 -  Perimetro di zona territoriale omogenea (ZTO)
 -  Area di urbanizzazione consolidata a prevalente destinazione residenziale - PATI
 -  Area di urbanizzazione consolidata a prevalente destinazione produttiva artigianale - PATI
 -  Area di riqualificazione e riconversione - PATI
 -  Edificazione diffusa - PATI
 -  Superficie Agricola Utilizzata (S.A.U.)
-
- SAU e SAT - Pp n. 1
 - Art. 4  Superficie Agricola Trasformabile - CONSUMO
 - Art. 4  Superficie Agricola Trasformabile - RECUPERO

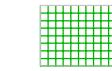

legenda

Gruppo di valutazione
 Ing. Roberto Follina
 Ing. Roberto Follina
 Ing. Roberto Follina
 Ing. Roberto Follina

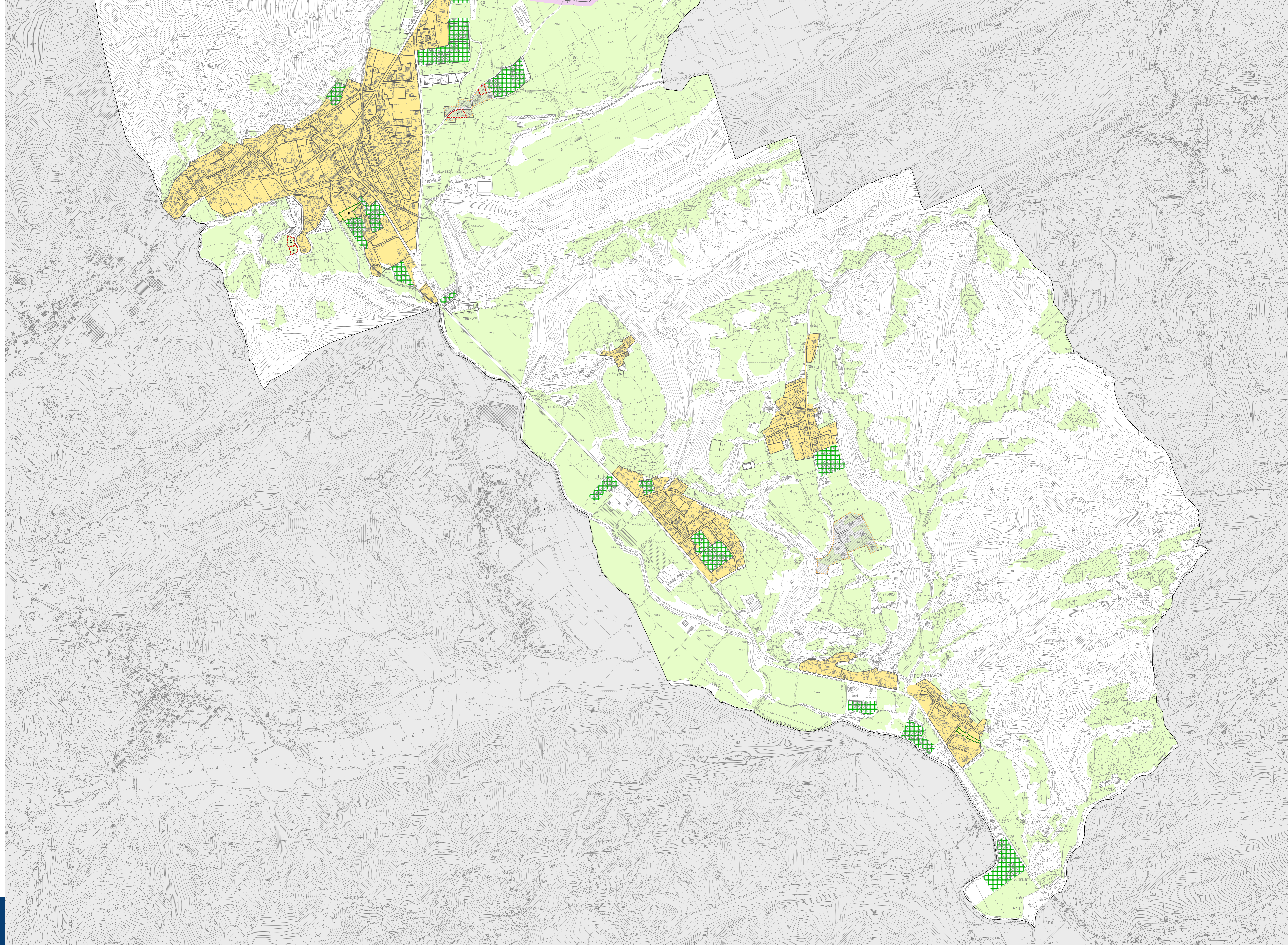
Progettisti
 Università del Friuli Venezia Giulia
 Università del Friuli Venezia Giulia
 Università del Friuli Venezia Giulia

Comitati specializzati
 Comitato di Urbanistica
 Comitato di Urbanistica
 Comitato di Urbanistica
 Comitato di Urbanistica

Il Sindaco
 Prof. Roberto Follina
La Commissione all'Urbanistica
 Prof. Roberto Follina
Il Responsabile Area Tecnica
 Prof. Roberto Follina
Il Segretario Comunale
 Dott. Roberto Follina

Adattato con D.C.C. n. 4 del 20/03/2014
Approvato con D.C.C. n. 36 del 21/12/2015



PI 2014 COMUNE DI FOLLINA
Piano degli Interventi - P.I. n. 1
Intero Territorio Comunale
SAU e SAT SUD